RYNO®

Vielseitige Aufbewahrungsmöglichkeiten mit minimalistischem Design

Pineapple

SORGFÄLTIG DESIGNTE MÖBEL FÜR ANSPRUCHSVOLLE UMGEBUNGEN

Entworfen von
Ross McLean

Das Ryno® Mini-Wandregal eignet sich vor allem bei geringem Platzangebot perfekt als Nachttisch und bietet einen einfachen Zugriff auf die wichtigsten Dinge, ohne wertvollen Platz auf dem Boden einzunehmen. Das bruchsichere, einteilige Design ermöglicht einfache Reinigung und minimiert Versteckmöglichkeiten.

Das zu 100 % wasserfeste Design ermöglicht den Einsatz auch in Bereichen mit hoher Feuchtigkeit; sei es persönliche Gegenstände und Kleinigkeiten oder die Aufbewahrung von Duschgel, Toilettenpapier etc. All dies kann nun in einem stilvollen und sicheren Regal praktisch aufbewahrt werden.

Erhältlich in 13 vielseitigen Farben (Standardfarbe Moonwalk Grey – Für alle weiteren Farben gilt eine Mindestbestellmenge von 5 Stück)

RYNO®

43cm

Ryno® Mini-Wandregal
1RYMWS
43,3 H | 21,4 B | 14 T (cm)
Gewicht: 2kg

HAUPTMERKMALE

- Sehr kompakt und absolut wasserfest – bestens geeignet für Badezimmer und Duschkabinen aber auch als Nachttisch
- Dank einteiligem Design absolut bruchsicher und bietet keine Versteckmöglichkeiten
- Mit manipulationssicherer Wandbefestigung
- Abgerundete Ecken und Kanten zur Minimierung von Suizidrisiken
- Antimikrobielles, abwischbares Polyethylen (LDPE) mit ausgezeichneter Chemikalienbeständigkeit
- Lebenslange Herstellergarantie

OPTIONEN

- Erhältlich in 13 vielseitigen Farben: Mindestbestellmenge 5 Stück (außer Standardfarbe)

← Standardfarbe

Absolut wasserfest, auch für Räume mit hoher Feuchtigkeit geeignet

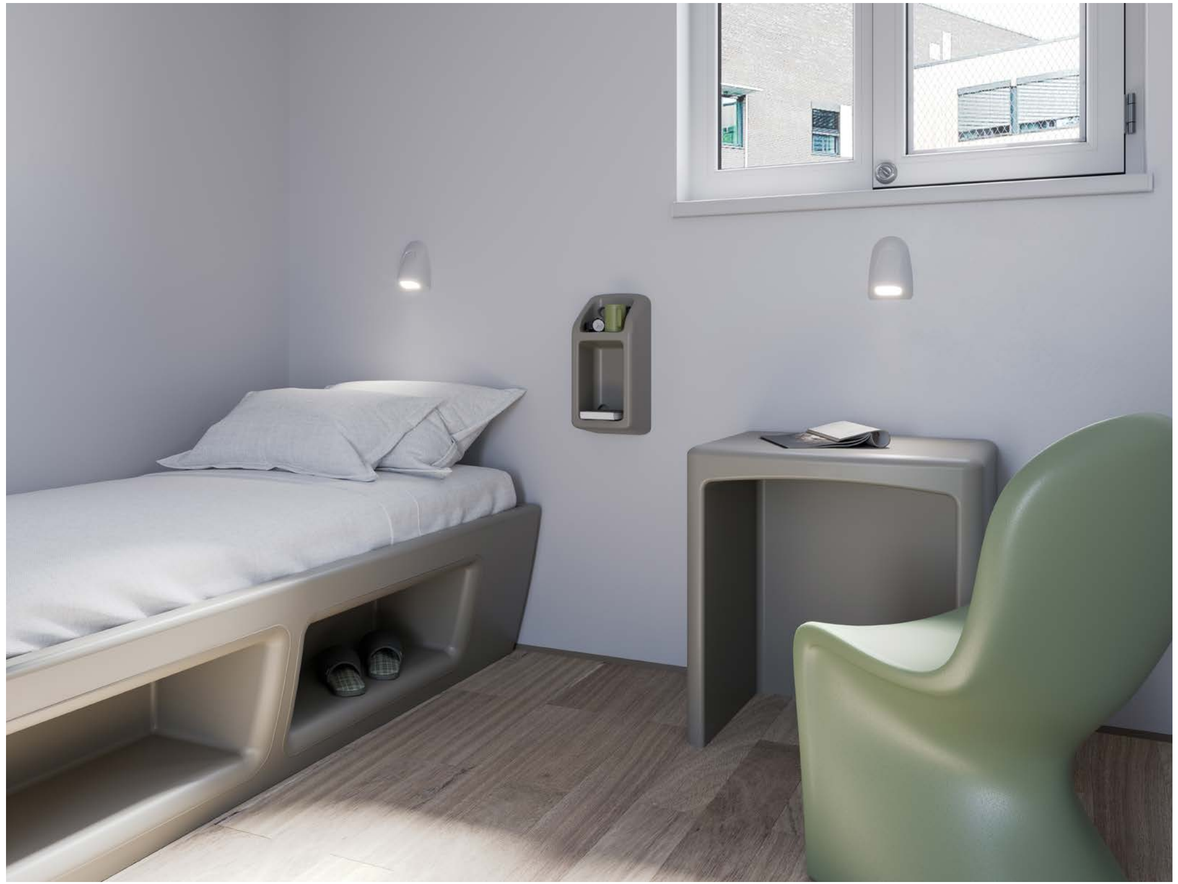

Überzeugen Sie sich selbst...

Um eine Vorführung zu vereinbaren oder einen Besuch in unserem Ausstellungsraum zu buchen, rufen Sie bitte **+49 (0)2739 8983910**

Pineapple GmbH, Auf der Landeskrone 2, 57234 Wilnsdorf

T +49 (0)2739 8983910

E kontakt@pineapplecontracts.com

W de.pineapplecontracts.com

Pineapple